INNOTECH
SO SICHERN SIE LEBEN

END-, ZWISCHEN- ODER ECKPUNKT

SYST-20

Trapezblech-Befestigung

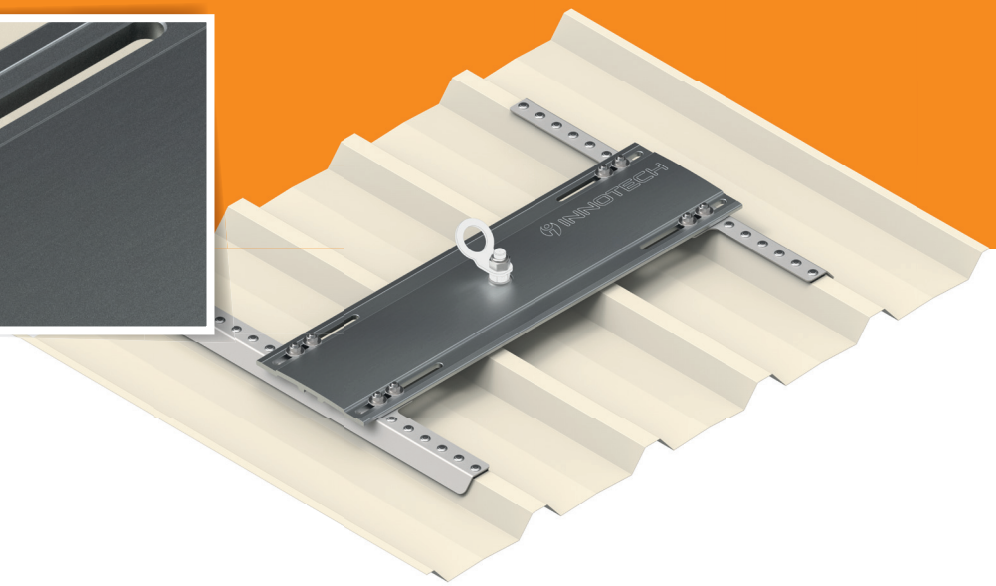

Der Befestigungspunkt SYST-20 für Trapezbleche von INNOTECH dient als End- oder Eckpunkt im horizontalen Seilsystem wie auch als Seilzwischenhalter.
Mittels variabler Breitenverstellung passt sich der SYST-20 optimal an die verschiedensten Sickenabstände der Trapezblech-Deckschalen an. Zusätzlich sorgen spezielle Dichtnieten für eine wasserdichte Montage.

- im Seilsystem sind Befestigungsabstände bis 12 m möglich
- auch als Einzelanschlagpunkt mit INNOTECH EAP-SPAR-10-25 einsetzbar
- für Trapezblech-Deckschale in Aluminium / Stahl (mind. 0,5 mm)
- jederzeit einfach und wasserdicht nachrüstbar
- optimale Anpassung an die Profilbreite von 475 mm bis 695 mm mittels Schiebeführung
- Zertifizierung nach dem neuesten Stand der Technik:

  EN 795:2012 TYP A und C
  CEN/TS 16415:2013

AUSTRIA TRUSTED EXPERTISE

SYST-20

SYST | SYST

AIO-SYST-20-SZH

ZWISCHENPUNKT im AIO-Seilsystem,
Trapezblech-Deckschale (EN 795 C)

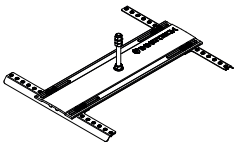

Material: Stahl, Aluminium
Untergrund: Trapezblech-Deckschale
Materialstärke: mind. 0,5 mm
Sickenabstand: 475 bis 695 mm
Material: Aluminium, Edelstahl V2A (AISI 304)

Seilabstand zur Trapezblech-Hochsicke beträgt ca. 200 mm

AIO-SYST-20

END-/ECKPUNKT im AIO-Seilsystem,
Trapezblech-Deckschale (EN 795 C)

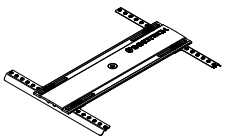

Material: Stahl, Aluminium
Untergrund: Trapezblech-Deckschale
Materialstärke: mind. 0,5 mm
Sickenabstand: 475 bis 695 mm
Material: Aluminium, Edelstahl V2A (AISI 304)